

Een woonhuis, bestaande uit een begane grond en een zolder met hellend dak.

Het woonhuis is voorzien van een binnenspouwblad van kalkzandsteen en een buitenspouwblad bestaande uit gevelklinkers.

De begane grond vloer en de zoldervloer zijn van beton.

De indeling van de begane grond bestaat uit twee slaapkamers en een sanitaire ruimte.

De scheidingswanden zijn van metalstud.

De uitwendige lengte bedraagt 11 meter en de uitwendige breedte bedraagt 6 meter.

De belastingen uit het gebouw worden overgedragen op de 4 hoekkolommen, deze zijn 400 mm x 400 mm.

Gevraagd wordt een berekening van de betonnen vloerconstructies en de funderingsbalken, Incl. de vorm- en wapeningstekeningen.

Tevens dient door een gewichtsberekening de belastingafdracht op de funderingspalen te worden berekend.

Voor verdere informatie zie de ontwerptekeningen

# DOORSNEDEN WOONHUIS

## A - A

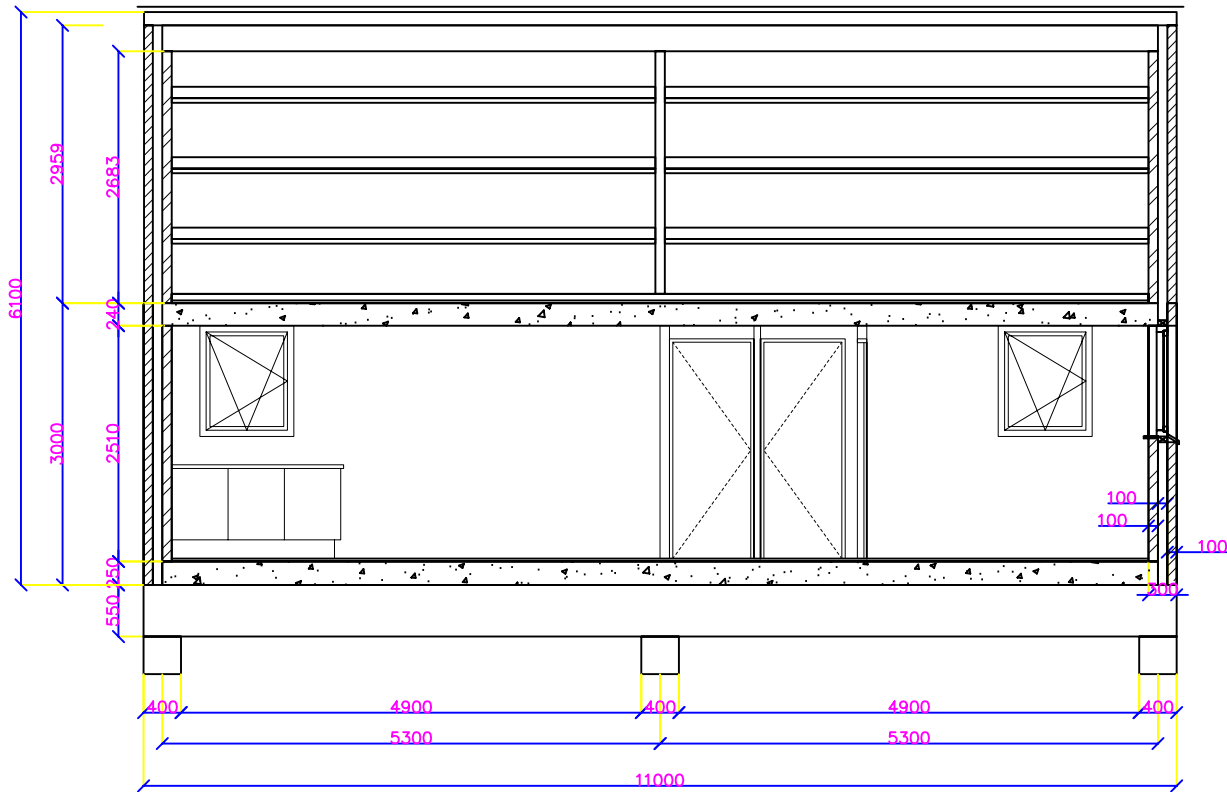

## B - B

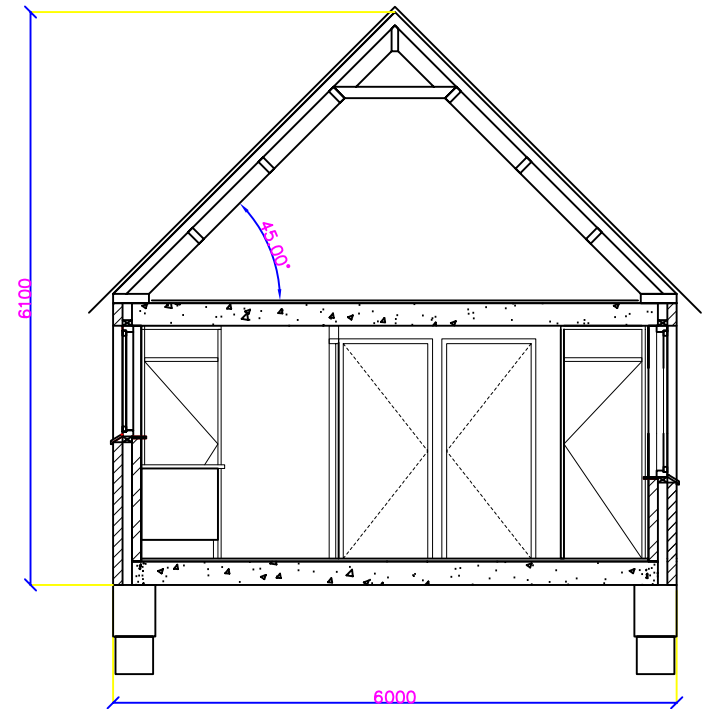



# FUNDERINGSBALK WOONHUIS

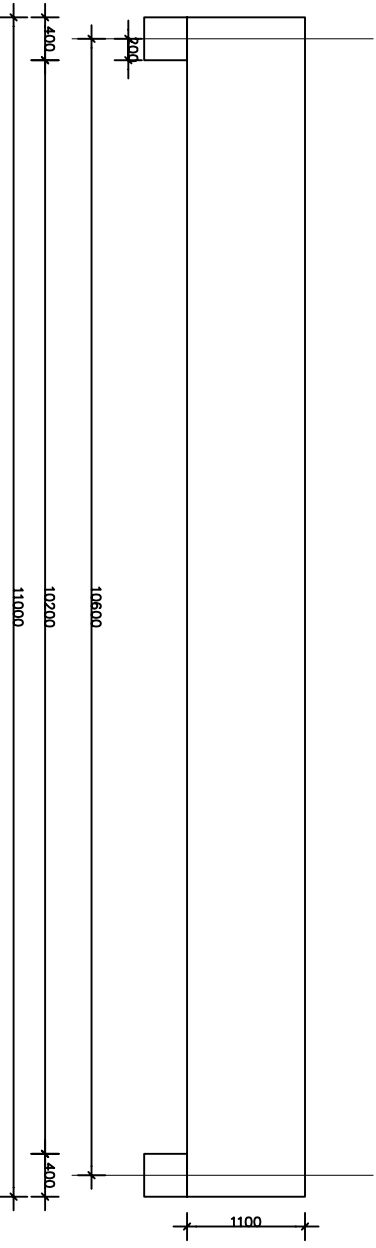
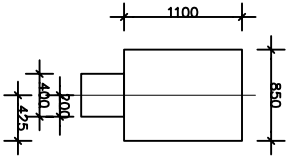
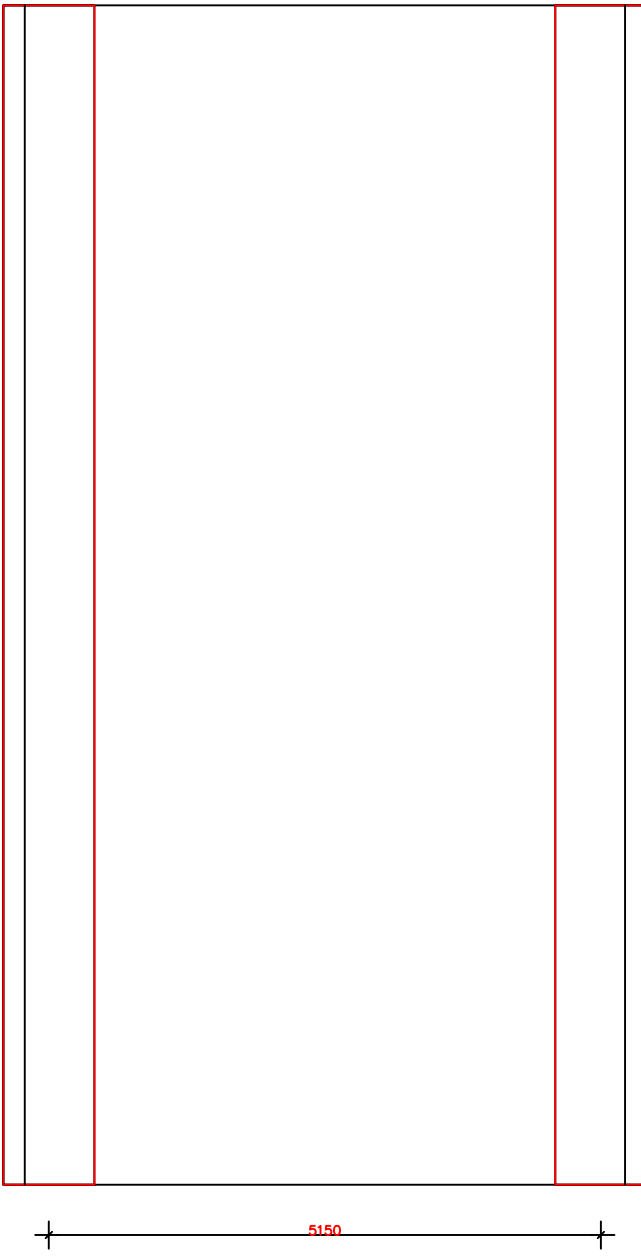
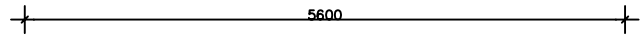
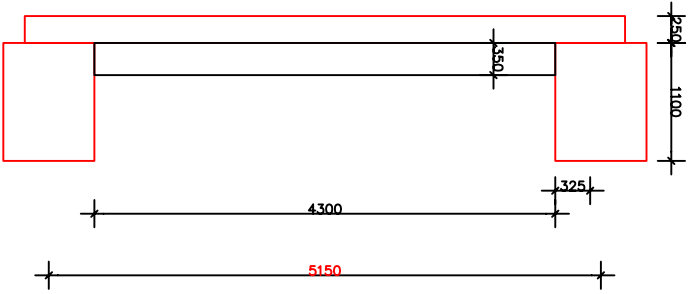

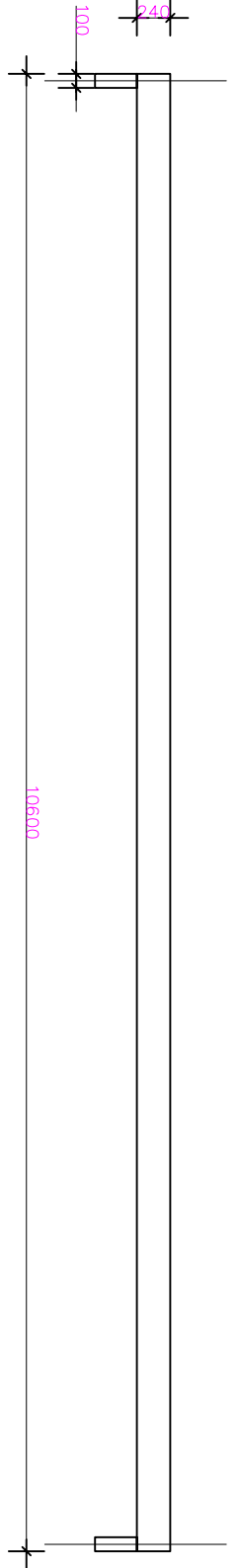
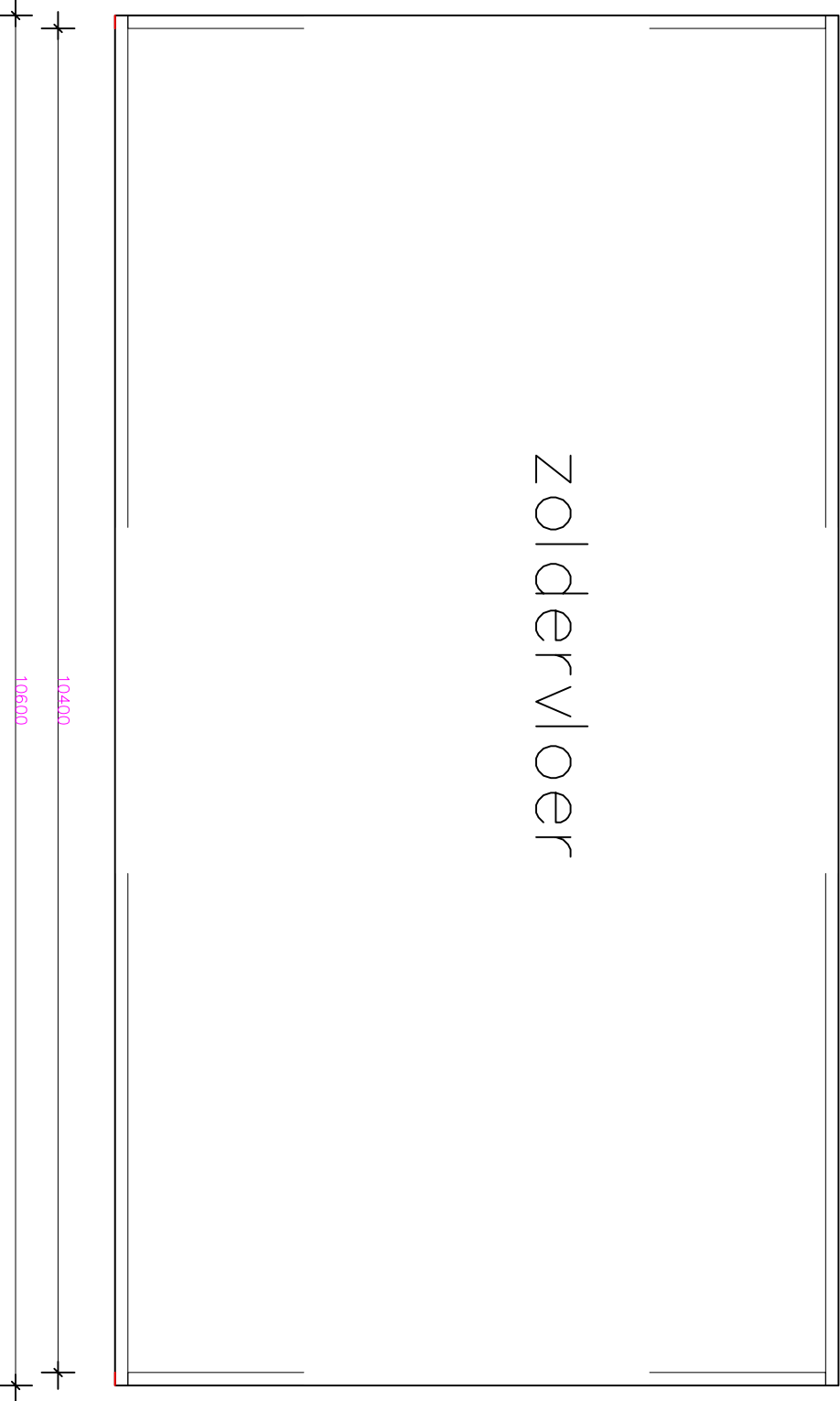
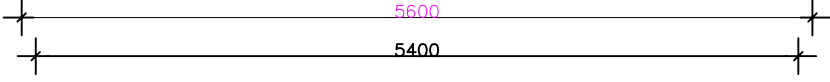
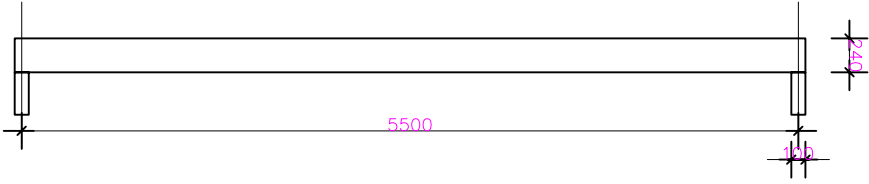

# Begane grond

